

Concorso pubblico per esami, con eventuale preselezione, per la copertura di n. 2 posti di personale categoria C - posizione economica 1, area amministrativa, da assumere con rapporto di lavoro subordinato a tempo indeterminato, part-time al 50 %, presso l'Università degli Studi di Udine (2021_PTA_TIND-C-AMM_003)

PIANO OPERATIVO PER LO SVOLGIMENTO DELLA PROVA SCRITTA

In ottemperanza a quanto previsto dal D.L. 1° aprile 2021 n. 44, art. 10, comma 9 e dal "Protocollo per lo svolgimento dei concorsi pubblici" di data 15.4.2021 DFP 25239-P (di seguito "Protocollo"), fermo restando che l'Università di Udine ha, a suo tempo, adottato tutte le iniziative e misure necessarie ai sensi della normativa in tema di sicurezza e salute sul luogo di lavoro, implementate e aggiornate in relazione allo stato di emergenza epidemiologica da COVID-19, tenendo conto anche delle disposizioni emanate dalle autorità regionali (v. link: <https://prevenzione.uniud.it/coronavirus/protocollo-sicurezza-ateneo>), con riferimento alla prova scritta del concorso in oggetto, si dà atto di quanto accertato e si dispone che vengano rispettate le disposizioni contenute nel presente Piano operativo, oltre alle disposizioni in materia di sicurezza previste dalla vigente normativa.

Dati generali della prova scritta	
Area concorsuale	Università degli Studi di Udine - Polo scientifico dei Rizzi - Udine, via delle Scienze, 204
Ingresso dedicato	Ingresso G1 via delle Scienze 204
Aule concorso designate	A030-A031 C12
N. candidati convocati	53
Giornata prove concorsuali	Venerdì 5 novembre 2021, ore 12:00

1. REQUISITI CONCERNENTI L'AREA CONCORSUALE

Con riferimento all'Area concorsuale, si attesta che:

- il Polo scientifico dei Rizzi dell'Università dispone di ampio parcheggio libero e di un numero sufficiente di posti auto per portatori di handicap;
- il Polo scientifico è servito da un sufficiente numero di linee di autobus urbano, collegate frequentemente con la stazione ferroviaria di Udine; in relazione al numero dei candidati convocati non si ritengono necessarie ulteriori misure.

In relazione alla procedura concorsuale in oggetto, verranno poste in essere le seguenti misure igienico-sanitarie:

- gestione dei flussi di transito dei candidati, con definizione di percorsi dedicati (accesso alla sede, all'area concorsuale, registrazione dei partecipanti, ingresso nell'aula concorsuale, organizzazione delle sedute, uscita dei candidati dall'aula e dall'area concorsuale) anche mediante apposita cartellonistica orizzontale e verticale di carattere prescrittivo, informativo e direzionale. Il diradamento in entrata e in uscita verrà assicurato dal personale dell'Università addetto;
- i percorsi di entrata e uscita saranno separati e identificati; per l'accesso all'Area concorsuale i candidati dovranno utilizzare esclusivamente l'ingresso agli stessi dedicato del Polo Scientifico

dei Rizzi, via delle Scienze 204, Udine, già reso noto a ciascun candidato mediante pubblicazione nel sito, opportunamente indicato da cartellonistica evidente dalle aree di parcheggio e dalle vie di accesso alla Sede scelta per la procedura concorsuale (**Allegato 1**);

- le planimetrie dell'Area concorsuale, i flussi di transito e le indicazioni dei percorsi da seguire per raggiungere le Aule concorso e i servizi ad uso esclusivo dei candidati sono allegate al presente Piano (**Allegato 1**);
- in prossimità dell'Area concorsuale è disponibile ed identificato un locale autonomo ove accogliere ed isolare i soggetti sintomatici (con sintomi insorti nel corso della prova), raggiungibili attraverso un percorso isolato rispetto a quello dei candidati diretti all'Aula concorso, per evitare la diffusione del contagio e garantire la privacy del soggetto a rischio. Il locale autonomo individuato è l'aula A017.

La gestione delle persone sintomatiche sarà garantita secondo quanto indicato dalla procedura di emergenza sanitaria elaborata in accordo con il Medico competente di Ateneo e che fa parte integrante del Protocollo di sicurezza e del Piano di gestione delle emergenze. Per la gestione delle persone sintomatiche sarà attivato adeguato servizio medico-sanitario con il Medico competente di Ateneo;

- installazione all'ingresso di una stazione di misurazione (*termoscanner*) per rilevamento della temperatura corporea dei candidati all'accesso dell'Area concorsuale;
- consegna delle mascherine facciali filtranti FFP2; le indicazioni sul corretto utilizzo delle quali sono reperibili al link: https://prevenzione.uniud.it/fileadmin/documenti/pdf/istruzioni/2020.04_UNIUD_DPI03.pdf;
- affissione di cartellonistica con indicazioni relative alle procedure di sicurezza per l'emergenza Covid-19 e la raccomandazione di moderazione vocale al fine di ridurre l'effetto "droplet";
- sul percorso di accesso sarà prevista specifica segnaletica orizzontale per ricordare il rispetto del "criterio di distanza *droplet*" di almeno 2,25 metri;
- predisposizione, all'ingresso dell'Area, di opportuni banchetti per gli addetti all'organizzazione con piano di appoggio, barriere antirespiro e distributori di gel idroalcolico per:
 - accertamento dell'identità dei candidati;
 - verifica ed acquisizione della documentazione richiesta;
 - distribuzione di contenitori individuali (sacchetti) per il contenimento di piccoli oggetti (borsette, cellulari, chiavi, ecc.).

Le postazioni saranno ad almeno tre metri di distanza l'una dall'altra.

- Tutti i candidati devono essere muniti di dispositivi di protezione delle vie aeree. A tale fine l'Università rende disponibili, per ciascun candidato, un congruo numero di mascherine facciali filtranti FFP2. I candidati devono indossare obbligatoriamente ed esclusivamente le mascherine fornite dall'Amministrazione, prevedendo, in caso di rifiuto, l'impossibilità di partecipare alle prove. Non è consentito, in ogni caso, nell'Area concorsuale, l'uso di mascherine chirurgiche, facciali filtranti e mascherine di comunità in possesso del candidato;
- all'ingresso della sede i candidati dovranno esibire, quando richiesti, la certificazione verde COVID-19 (*green pass*);
- la consegna e il ritiro di materiale o documentazione relativa alle prove non deve avvenire *brevi manu*, ma mediante deposito e consegna su un apposito piano di appoggio;
- in tutta l'Area concorsuale, particolarmente nelle aree antistanti l'Aula concorsuale e i servizi igienici, saranno resi disponibili dispenser con soluzione idroalcolica per le mani e apposita cartellonistica con le istruzioni per il corretto lavaggio delle mani.

2. REQUISITI CONCERNENTI LE AULE CONCORSUALI

Con riferimento alle Aule concorsuali menzionate in premessa, si attesta che:

- Nelle Aule le postazioni operative destinate ai candidati sono distanziate tra loro per almeno 2,25 metri; le Aule concorsuali, inoltre, sono sufficientemente ampie da garantire la collocazione dei candidati nel rispetto della distanza "droplet";
- le Aule sono dotate di pavimenti e pareti facilmente sanificabili;

- vi sono, in prossimità di esse, servizi igienici facilmente accessibili, indicati mediante segnaletica, dimensionati secondo gli standard previsti dalla legislazione vigente;
- nelle Aule, vi è un elevato livello di aerazione naturale o meccanica, in quanto nei locali interessati è previsto un sistema di trattamento dell'aria che prevede il prelievo dell'aria dall'esterno (sono esclusi i sistemi di ricircolo); per le modalità di ventilazione della sede concorsuale, si assicura il rispetto delle indicazioni tecniche di cui al Rapporto ISS COVID-19 n. 33/2020.

Si dispone, inoltre, che vengano assicurati:

- la bonifica preliminare dell'Area concorsuale nel suo complesso;
- la pulizia giornaliera;
- la sanificazione e disinfezione dell'Aula concorso e delle postazioni dei candidati, ivi comprese le postazioni informatiche, dei locali, degli ambienti, degli arredi, delle maniglie, sia prima della prima prova scritta che prima della seconda prova;
- la pulizia, sanificazione e disinfezione dei servizi igienici che sarà effettuata da personale qualificato in presidio permanente, dotato di idonei prodotti;
- il rispetto delle indicazioni del Rapporto ISS COVID-19 n. 20/2020 Rev. 2 – Indicazioni per la sanificazione degli ambienti interni nel contesto sanitario e assistenziale per prevenire la trasmissione di SARS-CoV 2;
- la volumetria minima di ricambio d'aria per candidato;
- il rispetto del "criterio di distanza *droplet*" di almeno 2,25 metri tra i candidati e tra i candidati e il personale di supporto e la Commissione di concorso mediante predisposizione degli opportuni spazi.

3. MISURE NEL CORSO DELLA PROVA

In via preliminare verrà assicurata la bonifica dell'Area concorsuale.

I candidati dovranno:

- 1) presentarsi da soli e senza alcun tipo di bagaglio (salvo situazioni eccezionali, da documentare); eventuali borse od oggetti di piccole dimensioni (quali chiavi, telefono cellulare ecc.) dovranno essere inseriti nella apposita busta di plastica fornita dagli addetti dell'Università al momento dell'identificazione, che verrà chiusa dal candidato e lasciata chiusa per tutta la durata della prova. Il cellulare dovrà essere preventivamente spento;
- 2) non presentarsi se affetti da uno o più dei seguenti sintomi:
 - temperatura superiore a 37,5°C e brividi;
 - tosse di recente comparsa;
 - difficoltà respiratoria;
 - perdita improvvisa dell'olfatto (anosmia) o diminuzione dell'olfatto (iposmia), perdita del gusto (ageusia) o alterazione del gusto (disgeusia);
 - mal di gola;
- 3) non presentarsi presso la sede concorsuale se sottoposto alla misura della quarantena o isolamento domiciliare fiduciario e/o al divieto di allontanamento dalla propria dimora/abitazione come misura di prevenzione della diffusione del contagio da COVID-19;
- 4) essere muniti ed esibire, al personale addetto all'organizzazione, al momento dell'identificazione, la certificazione verde COVID-19 a norma dell'art. 9 bis, comma 1, del D.L. 22 aprile 2021, n. 52, convertito, con modificazioni, dalla L. 17 giugno 2021, n. 87;
- 5) consegnare al personale addetto all'organizzazione, al momento dell'identificazione, apposita autodichiarazione, da prodursi ai sensi degli artt. 46 e 47 del DPR n. 445/2000 (**Allegato 2**), attestante di non trovarsi in una delle condizioni di cui ai punti 2 e 3 sopra indicati;
- 6) indossare obbligatoriamente, dal momento dell'accesso all'Area concorsuale sino all'uscita, la mascherina filtrante facciale FFP2 messa a disposizione dall'Amministrazione universitaria e consegnata dal personale di supporto. All'uscita dall'edificio/Area concorsuale i candidati potranno eliminare il dispositivo di protezione delle vie respiratorie consegnato conferendolo in apposito contenitore destinato al corretto smaltimento dei materiali.

Per l'intera durata della prova:

- i candidati devono obbligatoriamente mantenere la mascherina facciale filtrante FFP2;
- è vietato il consumo di alimenti ad eccezione delle bevande, di cui i candidati potranno munirsi preventivamente;
- i componenti della Commissione di concorso ed il personale di supporto dovranno sempre essere muniti di facciale filtrante FFP2, circolare solo nelle aree e nei percorsi indicati ed evitare di permanere in prossimità dei candidati a distanze inferiori a 2,25 metri;
- i candidati, una volta raggiunta la postazione loro assegnata, dovranno rimanere seduti per tutto il periodo antecedente alla prova, quello della prova stessa e dopo la conclusione della prova finché non saranno autorizzati all'uscita. Durante la prova sarà permesso l'allontanamento dalla propria postazione esclusivamente per recarsi ai servizi igienici o per altri motivi indifferibili;
- l'uscita dei candidati dovrà essere espletata in maniera ordinata al fine di garantire la distanza interpersonale tra i candidati di almeno 2,25 metri.

Il mancato rispetto delle regole sopra specificate comporterà l'esclusione del candidato dalla partecipazione alla procedura concorsuale.

La Commissione esaminatrice del concorso è costituita da n. 4 unità (P.D. n. 345 del 22/09/2021) e, con successivo Provvedimento Dirigenziale, verrà nominato il personale di supporto e vigilanza.

Tenuto conto di quanto disposto dall'art. 9 ter, comma 1, del D.L. 22 aprile 2021, n. 52, convertito, con modificazioni, dalla L. 17 giugno 2021, n. 87, i componenti della Commissione di concorso ed il personale di supporto devono essere muniti e sono tenuti ad esibire la certificazione verde COVID-19.

Per quanto concerne le modalità di controllo della certificazione verde COVID-19, si dispone quanto segue:

- il Presidente della Commissione esaminatrice procederà alle verifiche nei confronti degli altri componenti e di tutto il personale di supporto;
- la segretaria della Commissione esaminatrice procederà alla verifica nei confronti del Presidente della Commissione.

Lo stesso sistema sarà adottato per il Comitato di vigilanza.

Si dà atto che, allo scopo di illustrare i contenuti del presente Piano e del "Protocollo", in data 11/10/2021 ha avuto luogo una apposita riunione in Teams con i componenti della Commissione di concorso; il personale di supporto e vigilanza verrà informato del contenuto del presente Piano e del "Protocollo" il giorno precedente alla prova.

Il presente Piano operativo è reso disponibile, dalla data odierna, sulla pagina web dedicata alla procedura concorsuale di cui trattasi.

Per le procedure di gestione dell'emergenza si fa rinvio all'**Allegato 3** del presente documento.

Udine, 22 ottobre 2021

Allegato 1 – Planimetria della sede e dell'area concorsuale



**INDICAZIONI PER L'ACCESSO
ALLE AREE CONCORSUALI**

LEGENDA

Aree esterne

- P1** Aree di parcheggio
- G1** Ingresso / Varco
- Fermata mezzi pubblici

Aree interne

- Area concorsuale
- T** Punto controllo temperatura
- Flussi interni candidati in ingresso
- Flussi interni candidati in uscita
- A022** Aula concorso
- Servizi igienici
- Area sicura
- Portineria / Presidio / Punto informativo

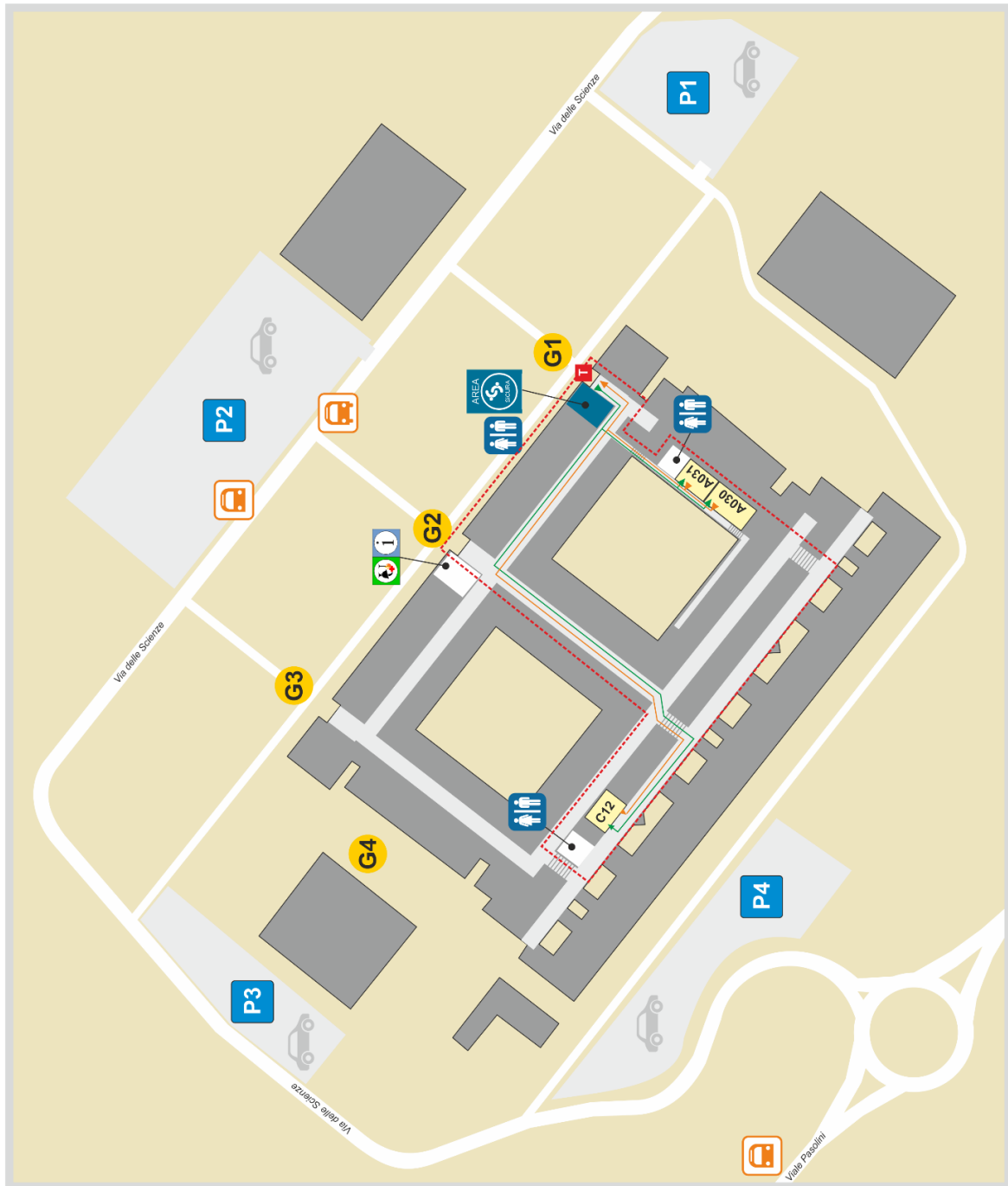

Allegato 2

AUTODICHIARAZIONE PRODOTTA AI SENSI DEGLI ARTICOLI 46, 47 E 49 DEL D.P.R. 445/00

Il/La sottoscritto/a _____
nato/a a _____ (Prov. _____) il _____
residente in _____ via _____
n. _____ (Prov. _____) C.A.P. _____

Consapevole che, ai sensi dell'articolo 76 del D.P.R. 445/00, chiunque rilascia dichiarazioni mendaci, forma atti falsi o ne fa uso è punito ai sensi del codice penale e delle leggi speciali in materia;

- in qualità di candidata/o al **Concorso pubblico per esami, con eventuale preselezione, per la copertura di n. 2 posti di personale categoria C - posizione economica 1, area amministrativa, da assumere con rapporto di lavoro subordinato a tempo indeterminato, part-time al 50 %, presso l'Università degli Studi di Udine,**
- con sede di svolgimento presso la struttura dell'Università degli Studi di Udine sita in Via delle Scienze 206, loc. Rizzi (Udine) con accesso riservato ai candidati da Via delle Scienze 204;

dichiara:

1. di aver preso visione di quanto riportato nel Piano Operativo predisposto dall'Università degli Studi di Udine per la prevenzione ed il contenimento dell'emergenza epidemiologica da COVID-19;
2. di non essere affetto da uno o più dei seguenti sintomi:
 - temperatura superiore a 37,5° e brividi;
 - tosse di recente comparsa;
 - difficoltà respiratoria; perdita improvvisa dell'olfatto (anosmia) o diminuzione dell'olfatto (iposmia), perdita del gusto (ageusia) o alterazione del gusto (disgeusia);
 - mal di gola;
3. di non essere sottoposto alla misura della quarantena o isolamento domiciliare e/o al divieto di allontanamento dalla propria dimora/abitazione, come misura di prevenzione della diffusione del contagio da COVID-19.

Luogo e data _____

Firma _____

N.B.: si prega di allegare copia del documento di riconoscimento.

L'Università degli Studi di Udine è dotata di un Sistema Interno di Gestione delle Emergenze (S.I.G.Em.) formato da personale addestrato per operare in situazioni di emergenza secondo procedure di intervento prestabilite. Chiunque è tenuto a collaborare attenendosi alle istruzioni impartite.

IN CASO DI EMERGENZA

Chiunque rilevi fatti anomali che possano far presumere un'incombente "situazione di pericolo" deve allertare prontamente il personale addetto alle emergenze:

- ☎ telefonando al numero **0432 511951** oppure **PORTINERIA PRESIDIO 0432 558111**
- avvertendo il presidio di emergenza presso **PORTINERIA PRESIDIO 0432 558111**

COSA FARE IN CASO DI...



INCENDIO

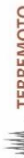

TERREMOTO

EMERGENZA SANITARIA

- Valutare la gravità dell'incidento;
- Avvisare/alar, avvisare prontamente il presidio di emergenza (sempre in caso di emergenza, situazione in atto e le altre persone vicine del pericolo in atto);
- Se si tratta di un focolaio di modeste dimensioni (es. un cestino per la carta smaltito, un mezzo arancione più vicini) di solito per il personale addetto alle emergenze di incendio compatibilmente con le proprie capacità e senza rischiare di compromettere la propria incolumità;
- Non precipitarsi all'esterno dell'edificio;
- Cercare il posto più sicuro nella stanza in cui si trova collocandosi in vicinanza dei punti più solidi della struttura (muri portanti, pilastri, porte chiuse, strutture riparate sotto scrivanie o tavoli);
- Tenersi lontani da tutto ciò che potrebbe cadere addosso con grave danno (vetri, impianti elettrici volanti);
- Non tentare di uscire dall'edificio se non in caso di emergenza, quando il personale addetto alle emergenze di incendio, avvisato telefonicamente, ha verificato la situazione e ha adottato le necessarie contromisure;
- Evitare di affollarsi attorno alla persona;

I SEGNALI DI ALLARME

Suono INTERMITTENTE



Interruzione suono intermittente



ALLERTA

FINE ALLERTA

Suono CONTINUO



EVACUAZIONE

"POTREBBE ESSERE NECESSARIO EVACUARE L'EDIFICIO - PREPARATEVI E RESTATE IN ATTESA"

Il suono intermittente indica che è stata segnalata una situazione di potenziale pericolo. Gli addetti alla gestione delle emergenze provvederanno ad una verifica della situazione e ad adottare le necessarie contromisure.

IN CASO DI EVACUAZIONE

Allontanarsi dalle aree interessate dagli effetti pericolosi dell'evento e raggiungere un luogo sicuro ed uno dei punti di raccolta. Segnalare il proprio arrivo al personale addetto alla gestione delle emergenze NON ostacolare i soccorsi NON rientrare nell'edificio fino a che non viene comunicato il cessato pericolo.

PRECAUZIONI NELL'ESODO

- In caso di incendio non utilizzare l'ascensore
- Aiutare le persone non in grado di muoversi autonomamente o avvisare i soccorsi della loro presenza

NUMERI TELEFONICI UTILI attivi 24h EMERGENZA INTERNA 0432 511951

NUMERO UNICO EMERGENZE (Regione FVG) 112

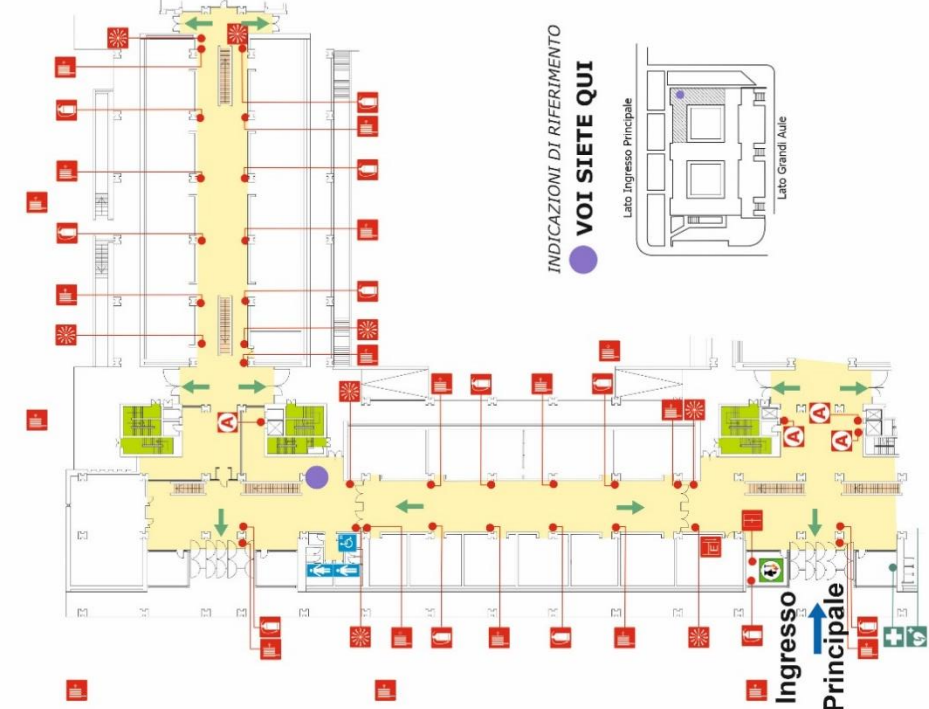

LEGENDA DEI PRESIDI E DISPOSITIVI ANTINCENDIO

- ☒ Idrante/Attacco autopompa Vigili del Fuoco
- ☒ Estintore portatile
- ☒ Idrante a muro/Naspo
- ☒ Pulsante allarme antincendio
- ☒ Interruttore elettrico di emergenza
- ☒ Valvola di intercettazione metano
- ☒ Impianto di spegnimento automatico
- ☒ Armadio attrezzatura antincendio
- ☒ Pulsante attivazione allarme evacuazione
- ☒ Pulsante emergenza ascensore

ORGANIZZAZIONE ANTINCENDIO DI PIANO

- ☒ Compartimento antincendio
- ☒ Spazio calmo
- ☒ Porta tagliafuoco
- ☒ Area di transito
- ☒ Scala di piano
- ☒ Scala di emergenza
- ☒ Presidio di emergenza

LEGENDA DELLA SEGNALETICA DI SICUREZZA

- ☒ Lavaocchi emergenza
- ☒ Doccia di emergenza
- ☒ Barella pronto soccorso
- ☒ Presidio di pronto soccorso
- ☒ Via di esodo
- ☒ Via di esodo
- ☒ Uscita di emergenza
- ☒ Scala di emergenza
- ☒ Defibrillatore

INDICAZIONI DI RIFERIMENTO VOI SIETE QUI

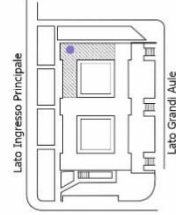

SEDE: Edificio principale RIZZI (RIZ1)

PIANO: Interrato

L'Università degli Studi di Udine è dotata di un Sistema Interno di Gestione delle Emergenze (S.I.G.Em.) formato da personale addestrato per operare in situazioni di emergenza secondo procedure di intervento prestabilite. Chiunque è

IN CASO DI EMERGENZA

Chiunque rilevi fatti anomali che possano far presumere un'incombente "situazione di pericolo" deve allertare prontamente il personale addetto alle emergenze:

- telefonando al numero **0432 511951** oppure **0432 558111**
- avvertendo il presidio di emergenza presso **PORTINERIA PRESIDIO**

COSA FARE IN CASO DI...



INCENDIO

- Valutare la gravità dell'incendio;
- Avvisare/fermare prontamente il presidio;
- Cercare il posto più sicuro nella zona in cui ci si trova (non usare ascensori, scale, ascensori di emergenza dai piani più alti e le persone vicine del pericolo in atto);
- Se si tratta di un focolaio di modesta entità (es. un cestino per la carta) utilizzare i mezzi antincendio più vicini (di cui il personale ha l'assistenza e il principio di funzionamento);
- In caso di incendio di grande entità, evacuare immediatamente il luogo;
- Alle fine della scossa raggiungere i luoghi sicuri;
- esterni lontani dall'edificio o da elementi



TERREMOTO

- Non precipitarsi all'esterno dell'edificio;
- Esaminare il luogo ove si è informato per evidenziare situazioni che potrebbero determinare rischi per la propria incolumità o per quella di altre persone presenti;
- Valutare le condizioni della persona informata o colta da motore anche determinate;
- Osservare ed evitare le cause che potrebbero averle determinate;
- In caso di terremoto, immediatamente alve al presidio di emergenza fornendo tutte le informazioni utili di cui si è a conoscenza;
- Evitare di affollarsi attorno alla persona;

I SEGNALI DI ALLARME

Suono INTERMITTENTE



Interruzione suono intermittente

ALLERTA

FINE ALLERTA

Suono CONTINUO



EVACUAZIONE

"POTREBBE ESSERE NECESSARIO EVACUARE L'EDIFICIO - PREPARATEVI E RESTATE IN ATTESA"

Il suono intermittente indica che è stata segnalata una situazione di potenziale pericolo. Gli addetti alla gestione delle emergenze provvederanno ad una verifica della situazione e ad adottare le...

"È POSSIBILE RIPRENDERE LE NORMALI ATTIVITÀ"

Il suono continuo, attivato manualmente da parte degli addetti alla gestione delle emergenze, indica che è presente una situazione di allarme reale che richiede di

IN CASO DI EVACUAZIONE

Allontanarsi dalle aree interessate dagli effetti pericolosi dell'evento e raggiungere un luogo sicuro ed uno dei punti di raccolta a loro indicati seguendo la segnaletica di esodo, e/o le indicazioni del personale addetto alla gestione delle emergenze NON ostacolare i soccorsi NON rientrare nell'edificio fino a che non viene comunicato il cessato pericolo

PRECAUZIONI NELL'ESODO

- In caso di incendio non utilizzare l'ascensore
- Aiutare le persone non in grado di muoversi

NUMERI TELEFONICI UTILI attivi 24h
EMERGENZA INTERNA
0432 511951



INDICAZIONI DI RIFERIMENTO
VOI SIETE QUI

LEGENDA DELLA SEGNALETICA DI SICUREZZA

- Lavaocchi emergenza
- Doccia di emergenza
- Barella pronto soccorso
- Presidio di pronto soccorso
- Via di esodo
- Via di esodo
- Uscita di emergenza
- Scala di emergenza

ORGANIZZAZIONE ANTINCENDIO DI PIANO

- Compartimento antincendio
- Spazio calmo
- Porta tagliafuoco
- Area di transito
- Scala di piano
- Scala di emergenza
- Presidio di emergenza

LEGENDA DEI PRESIDI E DISPOSITIVI ANTINCENDIO

- Idrante/Attacco autopompa Vigili del Fuoco
- Estintore portatile
- Idrante a muro/Naspo
- Pulsante allarme antincendio
- Interruttore elettrico di emergenza
- Valvola di intercettazione metano
- Impianto di spegnimento automatico
- Armadio attrezzatura antincendio
- Pulsante attivazione allarme evacuazione
- Pulsante emergenza ascensore
- Quadro elettrico locale
- Quadro elettrico di zona
- Quadro elettrico generale

LUOGHI SICURI

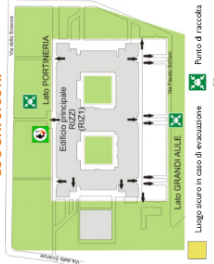

NUMERO UNICO EMERGENZE (Regione FVG)

112